

Veke 13

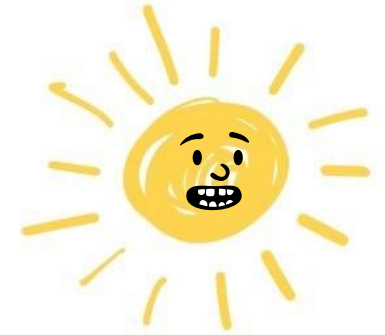

Viktig informasjon:

8b har svømming. Hugs svømmetøy.
Innlevering engelsk fordjupning.
Det er utviklingssamtaler i veke 14 og 15.
Det er jobbskygging **29. april**.
OBS: Presentasjonen til utviklingssamtalen skal vere ferdig til fredag ettermiddag.

| Oversikt: | Måndag | Tysdag | Onsdag | Torsdag | Fredag |
|-----------|--------|--|--|---------|--------------------------------------|
| Veke 13 | | Presentasjon engelsk | Terminprøve matematikk del 2, 1. og 2. time. | | Presentasjon engelsk |
| Veke 14 | | Terminprøve engelsk, del 2, 1. og 2. time. | | | Terminprøve engelsk, del 1, 1. time. |
| Veke 15 | | | | | |
| Veke16 | Påske | | | | |
| Veke 17 | Påske | | | | |

| | |
|---------------|--------------|
| Sosial læring | Menneskeverd |
|---------------|--------------|

Ordenselevar

| | | |
|---|---------------|------------|
| A | Alexsander PN | Rose Marie |
| B | Jonathan | Ksanet |

| | |
|--------------------|--|
| Vekas tekst | Hvordan jobbe med matteoppgaver ? — Ung.no |
|--------------------|--|

| Fag | Tema | Arbeid som skal gjerast i løpet av veke 13 |
|---------------------------|---|--|
| Norsk | Det levende språket - dialektar | Vi skal arbeide med dialekter og identitet denne veka. Lekse: Intervju ein vaksen med anna dialekt. Spørsmåla finn du i OneNote under heimearbeid. |
| Engelsk | Explore the UK and the US | Students are expected to practice their presentation at home. Presentation on Tuesday. |
| Matematikk | | Tentamen del 2 på onsdag. Bruk tida heime til å fokusere på denne typen oppgåver. Å vise utrekning tydeleg er viktig. |
| Samfunnsfag | Kva er berekraft? | Vi skal arbeide med kva berekraft betyr. Lekse: Les side 218-225. Lag eit samandrag der du har med innhald frå <i>Ein natur i balanse</i> og <i>Menneske og naturen- historisk utvikling</i> . |
| Naturfag | Hydrogengass - knallgass | Forsøk: vi lager hydrogengass. Forsøket blir ein variant av forsøket side 176-177. Forsøket blir delt i OneNote. Vi øver og på å skrive ein rapport etter eit forsøk |
| KRLE | Islam | Leselekse «Innføring i islam» er delt på skolenmin.CDU. Les/lytt gjennom dette før timen på onsdag |
| Kroppsøving | Symjing og handball | 8B har symjing på torsdag. Viktig: alle blir med ned til Bryne, sjølv dei som ikkje kan ha symjing. Kjetil treng hjelp til teljing. Planen er 20 minuttstesten, kor langt klarer du å symje på 20 minutt? Handball: fokus på ballbehandlig: kast, mottak, føre ballen framover, finne medspelar. Vil og etter kvart spele litt. |
| Engelsk fordjuping | Språkbruk og virkemiddel i ulike medier | Fagsamtale om innlevert tekst. |

8A:

| | Måndag | Tysdag | Onsdag | Torsdag | Fredag |
|---------------------------|---|--|--|---|--|
| 1 08.25 - 9.25 | SAMFUNNSFAG Signy | ENGELSK Fredrik, Nargiz, Eva M | MATTE Christian, Marita, Jørn | NORSK Silje, Signy, Marit- Elise | ENGELSK Fredrik, Nargiz, Eva M |
| 2 9.30 - 10.30 | MATTE Christian, Marita, Jørn | NORSK Silje, Signy, Marit- Elise | NORSK Silje, Signy, Marit- Elise | NATURFAG Krister | SAMFUNNSFAG Signy |
| 3 10.40 - 11.40 | SPRÅK/ ARB. Grete, Marita, Knut, Kate | K&H Grete, Silje, Nargiz | NATURFAG Krister | SPRÅK/ ARB. Grete, Marita, Knut, Kate | NORSK Silje, Signy, Marit- Elise |
| 4 12.10 - 13.10 | Klassemiljøtime Signy 1240: VALFAG | K&H Grete, Silje, Nargiz | KRLE Liv M | SVØMMING/ SAMFUNNSFAG Kjetil/ Signy | MATTE Christian, Marita, Jørn |
| 5 13.20 - 14.20 | VALFAG | | GYM Kjetil | SVØMMING/ GYM Kjetil/ Knut | |

8B:

| | Måndag | Tysdag | Onsdag | Torsdag | Fredag |
|---------------------------|---|--|--|---|--|
| 1 08.25 - 9.25 | SAMFUNNSFAG Silje | ENGELSK Fredrik, Nargiz, Eva M | MATTE Christian, Marita, Jørn | NORSK Silje, Signy, Marit- Elise | ENGELSK Fredrik, Nargiz, Eva M |
| 2 9.30 - 10.30 | MATTE Christian, Marita, Jørn | NORSK Silje, Signy, Marit- Elise | NORSK Silje, Signy, Marit- Elise | NATURFAG Kjetil | SAMFUNNSFAG Silje |
| 3 10.40 - 11.40 | SPRÅK/ ARB. Grete, Marita, Knut, Kate | K&H Grete, Silje, Nargiz | NATURFAG Kjetil | SPRÅK/ ARB. Grete, Marita, Knut, Kate | NORSK Silje, Signy, Marit- Elise |
| 4 12.10 - 13.10 | Klassemiljøtime Silje 1240: VALFAG | K&H Grete, Silje, Nargiz | KRLE Silje | SVØMMING/ SAMFUNNSFAG Kjetil/ Berge | MATTE Christian, Marita, Jørn |
| 5 13.20 - 14.20 | VALFAG | | GYM Knut | SVØMMING/ GYM Kjetil/ Knut | |